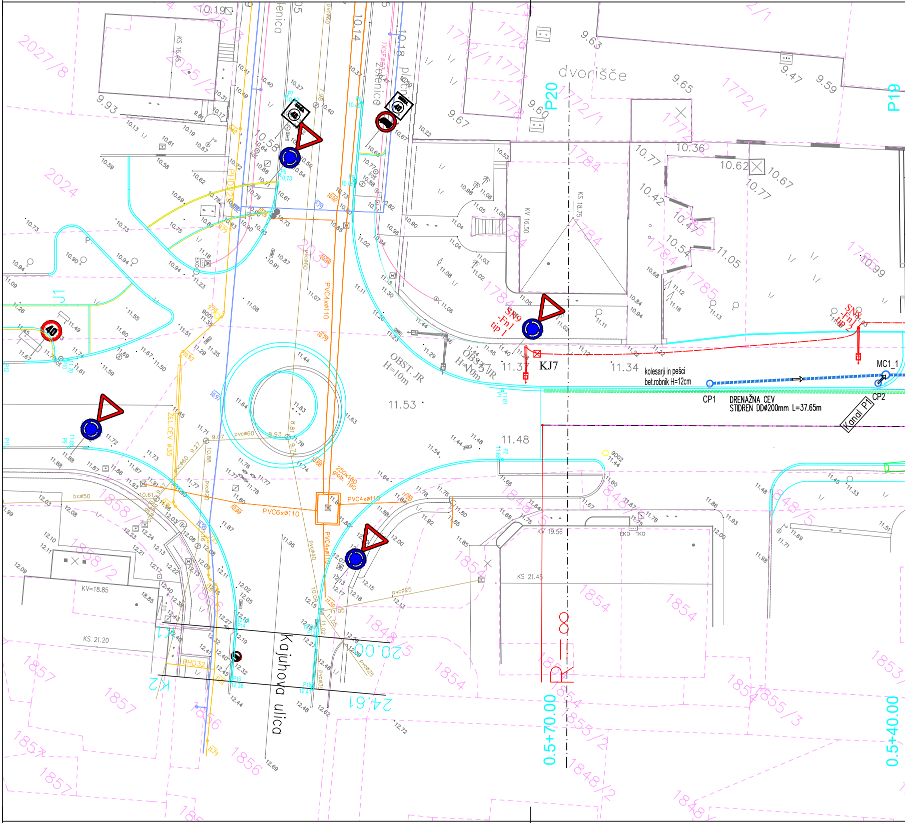
dvorišče
Kajuhova ulica
P20
P19
KJ7
OBST. JR
H=10m
kolesarji in pešci
bet.robnik H=12cm
CP1
CP2
MC1_1
DRENAŽNA CEV
STIDREN DDø200mm L=37.65m
Kanal P1
SN9
-Fn1
tip 1
PVC4xø110
PVC6xø110
250x180
glob. 180
ZEL.CEV ø35
PHD32
KV 16.50
KS 18.75
KV 19.56
KS 21.45
KS 21.20
KV=18.85
KS 16.45
EKO TKO
J1
K1
K2
20.00
24.61
R=∞
0.5+70.00
0.5+40.00
11.53
11.48
11.37
11.34
40

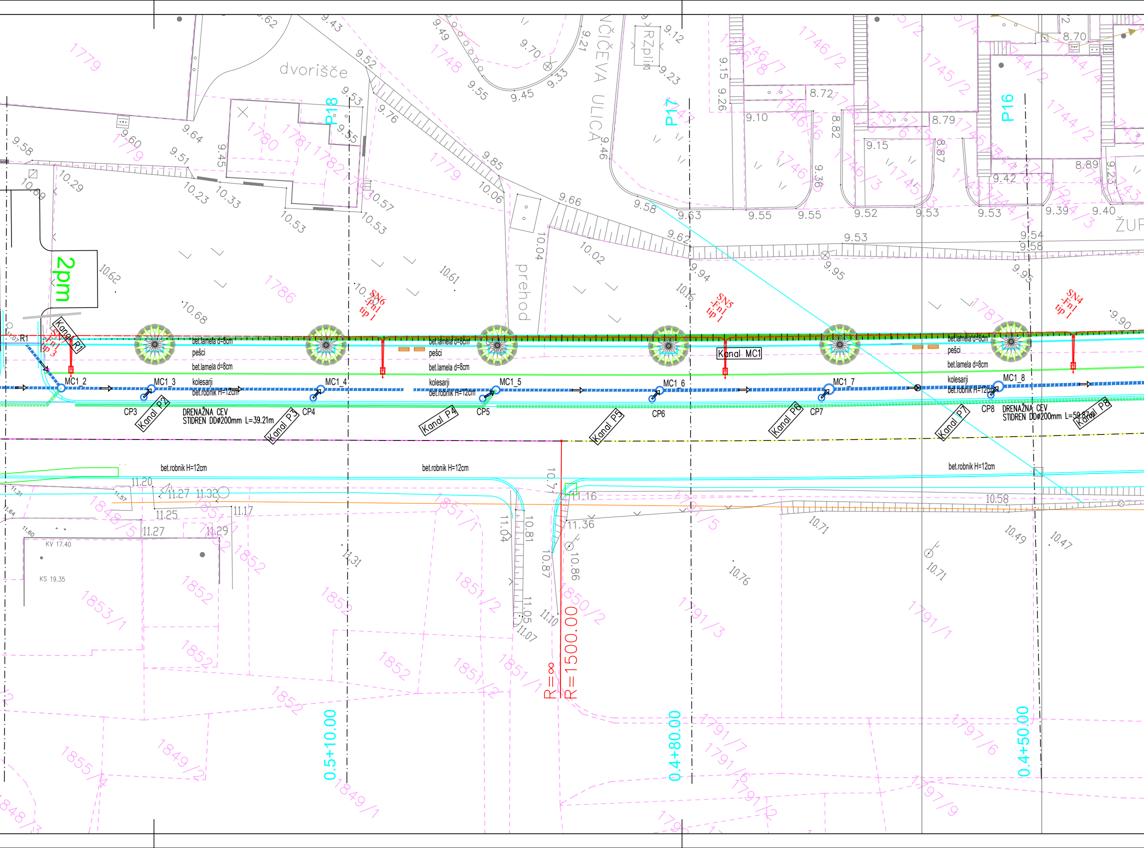
dvorišče
ULICA
RZplin
P18
P17
P16
2pm
prehod
ŽUR
SN6 Fn1 tip 1
SN5 Fn1 tip 1
SN4 Fn1 tip 1
SN3 Fn1 tip 3
R1
Kanal R1
Kanal MC1
Kanal P2
Kanal P3
Kanal P4
Kanal P5
Kanal P6
Kanal P7
Kanal P8
MC1_2
MC1_3
MC1_4
MC1_5
MC1_6
MC1_7
MC1_8
CP3
CP4
CP5
CP6
CP7
CP8
bet.lamela d=8cm
pešci
kolesarji
bet.robnik H=12cm
DRENAŽNA CEV STIDREN DDø200mm L=39.21m
DRENAŽNA CEV STIDREN DDø200mm L=59.87m
R=∞
R=1500.00
0.5+10.00
0.4+80.00
0.4+50.00
KV 17.40
KS 19.35
1779
1748
1780
1781
1782
1786
1746/2
1746/8
1746/7
1745/2
1744/2
1746/1
1746/3
1745/1
1851/1
1851/2
1852
1848/5
1853/1
1855/1
1849/2
1849/1
1850/2
1791/3
1791/1
1791/7
1791/6
1791/2
1797/6
1797/9
9.43
9.49
9.70
9.21
9.12
9.52
9.55
9.45
9.33
9.23
9.53
9.76
9.64
9.60
9.58
9.51
9.45
10.29
10.09
10.23
10.33
10.53
10.57
10.53
9.85
10.06
9.66
9.58
9.63
9.62
10.04
10.02
9.94
9.95
9.53
9.54
9.58
9.95
9.90
9.15
9.26
9.10
8.72
8.82
9.15
9.36
8.79
8.87
9.42
8.89
9.23
9.55
9.55
9.52
9.53
9.53
9.39
9.40
8.70
10.62
10.68
10.61
10.16
11.20
11.27
11.32
11.25
11.17
11.27
11.29
11.31
11.04
10.81
10.87
10.86
11.05
11.07
11.10
10.71
11.16
11.36
10.58
10.71
10.49
10.47
10.76
10.71

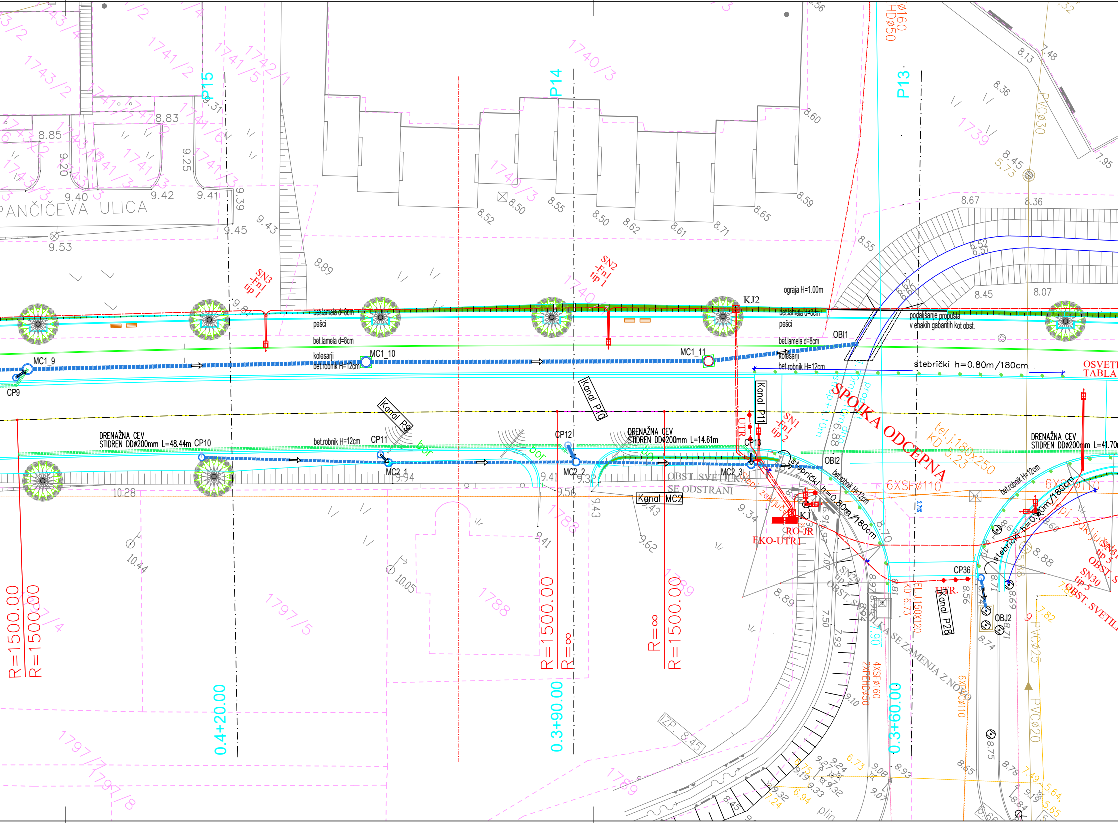
PANČIČEVA ULICA
P15
P14
P13
SPOJKA ODCEPNA
KJ2
KJ
OBI1
OBI2
OBJ2
MC1_9
MC1_10
MC1_11
MC2_1
MC2_2
MC2_3
CP9
CP10
CP11
CP12
CP13
CP36
SN3
Fn1
tip 1
SN2
Fn1
tip 1
SN1
Fn1
tip 2
SN29
SN30
tip 5
OBST. SVETIL.
ograja H=1.00m
bet.lamela d=8cm
pešci
bet.lamela d=8cm
kolesarji
bet.robnik H=12cm
podaljšanje propusta
v enakih gabaritih kot obst.
stebrički h=0.80m/180cm
OSVETL
TABLA
DRENAŽNA CEV
STIDREN DDø200mm L=48.44m
DRENAŽNA CEV
STIDREN DDø200mm L=14.61m
DRENAŽNA CEV
STIDREN DDø200mm L=41.70
bet.robnik H=12cm
Kanal P9
Kanal P10
Kanal P11
Kanal MC2
Kanal P28
OBST. SVETILKE
SE ODSTRANI
SVETILKA SE ZAMENJA Z NOVO
tel.j.180x250
KD 5.23
6XSFø110
4XSFø160
2XPEHDø50
6XPCø110
Ø160
HDø50
PVCø30
PVCø25
PVCø20
UTR
EKO-UTR
RO-JR
bor
plin
R=1500.00
R=1500.00
R=∞
R=1500.00
R=∞
R=1500.00
0.4+20.00
0.3+90.00
0.3+60.00
ZP. 8.45
1743/2
1741/2
1741/5
1742/1
1741/6
1741/3
1740/3
1740
1739
1788
1789
1797/4
1797/5
1797/7
1797/8
8.85
8.83
9.20
9.25
9.40
9.42
9.41
9.39
9.45
9.53
9.43
8.89
9.31
8.52
8.50
8.55
8.50
8.62
8.61
8.71
8.65
8.59
8.60
8.55
8.67
8.36
8.13
7.48
8.36
8.45
5.73
7.95
8.45
8.07
6.52
6.51
10.28
9.94
9.41
9.32
9.56
9.43
9.43
9.34
9.62
9.41
10.44
10.05
8.89
7.50
7.93
9.10
8.70
8.81
KD 6.73
8.56
8.71
8.69
8.74
8.71
8.88
8.75
8.65
8.78
7.82
7.49
5.64
5.65
6.73
6.75
6.94
7.24
9.08
9.07
8.93
9.19
9.33
9.32
9.27
9.24
9.45
9.32
8.84
9.19

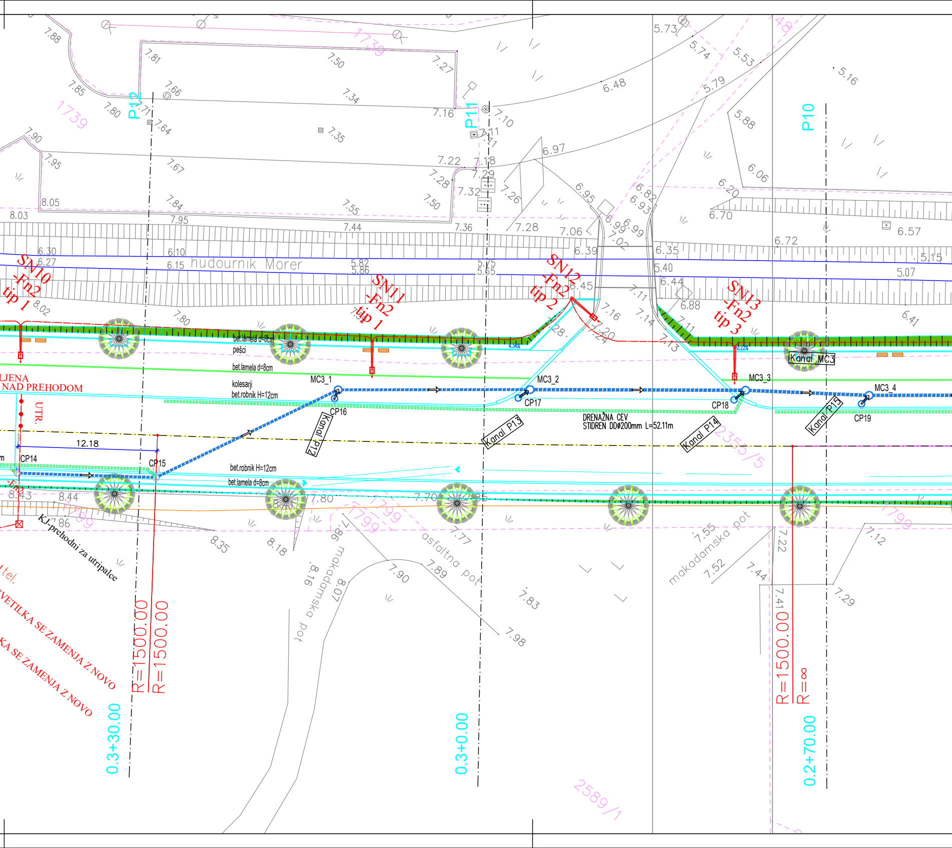

P12
P11
P10
hudournik Morer
SN10 -Fn2 tip 1
SN11 -Fn2 tip 1
SN12 -Fn2 tip 2
SN13 -Fn2 tip 3
bet.lamela d=8cm
pešci
bet.lamela d=8cm
kolesarji
bet.robnik H=12cm
bet.robnik H=12cm
bet.lamela d=8cm
MC3_1
MC3_2
MC3_3
MC3_4
CP14
CP15
CP16
CP17
CP18
CP19
Kanal P12
Kanal P13
Kanal P14
Kanal P15
Kanal MC3
DRENAŽNA CEV
STIDREN DDø200mm L=52.11m
12.18
LJENA
NAD PREHODOM
UTR.
KJ-prehodni za utripalce
tel.
VETILKA SE ZAMENJA Z NOVO
KA SE ZAMENJA Z NOVO
R=1500.00
R=1500.00
R=1500.00
R=∞
0.3+30.00
0.3+0.00
0.2+70.00
makadamska pot
asfaltna pot
makadamska pot
1739
1739
1799
1799
1799
1799
2355/5
2589/1
48
4.34%
0.22%
7.88
7.81
7.50
7.27
7.85
7.66
7.34
7.80
7.71
7.64
7.35
7.16
7.10
7.11
7.90
7.95
7.67
7.22
7.18
7.28
7.29
7.32
7.26
8.05
7.84
7.55
7.50
8.03
7.95
7.44
7.36
7.28
7.06
6.48
6.97
6.95
6.82
6.93
6.99
6.99
7.02
5.73
5.74
5.53
5.79
5.88
5.16
6.06
6.20
6.70
6.57
6.72
6.39
6.35
5.15
6.30
6.27
6.10
6.15
5.82
5.86
5.75
5.65
5.40
5.07
6.45
6.44
6.88
8.02
7.80
7.11
7.16
7.14
7.11
6.41
7.20
7.24
7.13
8.43
8.44
7.86
8.35
8.18
7.80
7.70
7.85
7.77
7.96
8.16
8.07
7.90
7.89
7.83
7.98
7.55
7.52
7.44
7.22
7.12
7.41
7.29

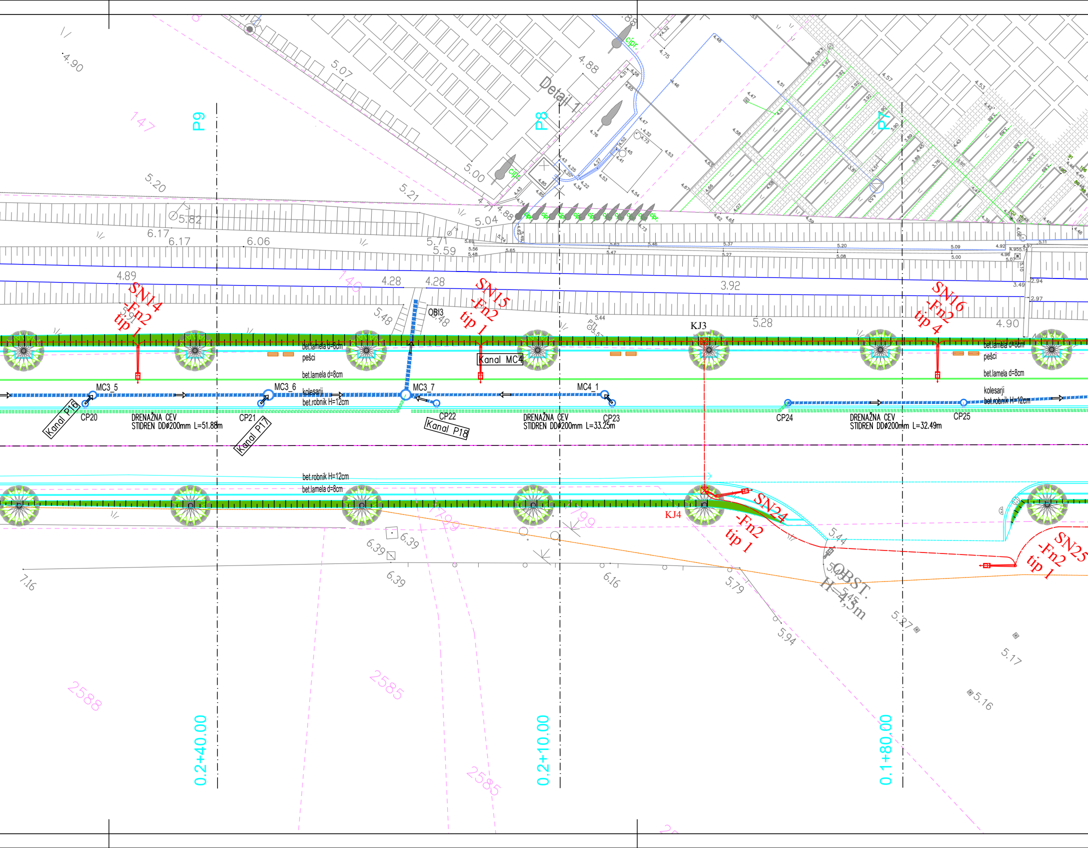
P9
P8
P7
Detajl 1
cipr.
147
140
2588
2585
799
4.90
5.07
4.88
5.20
5.00
5.21
5.82
6.17
6.17
6.06
5.04
4.88
5.71
5.59
4.89
4.28
4.28
3.92
5.48
5.28
4.90
OBI3
SN14
-Fn2
tip 1
SN15
-Fn2
tip 1
SN16
-Fn2
tip 4
SN24
-Fn2
tip 1
SN25
-Fn2
tip 1
KJ3
KJ4
Kanal MC4
bet.lamela d=8cm
pešci
kolesarji
bet.robnik H=12cm
MC3_5
MC3_6
MC3_7
MC4_1
CP20
CP21
CP22
CP23
CP24
CP25
Kanal P16
Kanal P17
Kanal P18
DRENAŽNA CEV
STIDREN DDø200mm L=51.88m
DRENAŽNA CEV
STIDREN DDø200mm L=33.25m
DRENAŽNA CEV
STIDREN DDø200mm L=32.49m
6.39
6.39
6.39
7.16
6.16
5.79
5.94
5.44
5.27
5.17
5.16
OBST.
H=4,5m
0.2+40.00
0.2+10.00
0.1+80.00

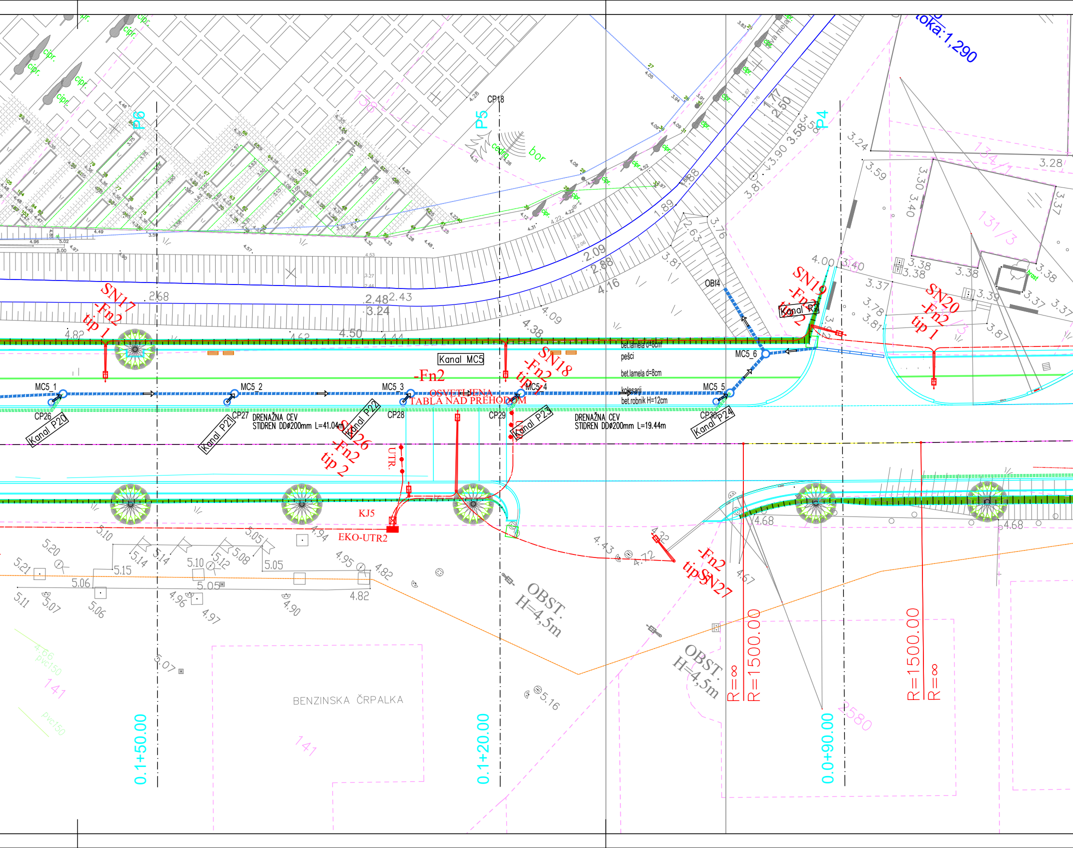

CP18
P6
P5
P4
cedra
bor
cipr.
Kanal MC5
-Fn2
OSVETLJENA TABLA NAD PREHODOM
MC5_1
MC5_2
MC5_3
MC5_4
MC5_5
MC5_6
OBI4
CP26
CP27
CP28
CP29
CP30
Kanal P20
Kanal P21
Kanal P22
Kanal P23
Kanal P24
Kanal R2
DRENAŽNA CEV STIDREN DDø200mm L=41.04m
DRENAŽNA CEV STIDREN DDø200mm L=19.44m
bet.lamela d=8cm
pešci
bet.lamela d=8cm
kolesarji
bet.robnik H=12cm
SN17 -Fn2 tip 1
SN18 -Fn2 tip 2
SN19 -Fn2 tip 2
SN20 -Fn2 tip 1
SN26 -Fn2 tip 2
SN27 -Fn2 tip 3
UTR.
KJ5
EKO-UTR2
OBST. H=4,5m
OBST. H=4,5m
BENZINSKA ČRPALKA
R=∞
R=1500.00
R=1500.00
R=∞
0.1+50.00
0.1+20.00
0.0+90.00
oka:1,290
134/1
131/3
138
141
141
2580
2.68
2.48
2.43
3.24
4.82
4.50
2.09
2.88
4.16
4.09
4.38
1.89
2.63
3.76
3.81
3.90
3.58
2.50
1.77
3.24
3.59
3.30
3.40
3.37
3.28
3.38
3.38
3.38
3.38
3.37
3.39
3.37
3.37
3.78
3.81
3.87
4.00
3.40
4.68
4.68
4.32
4.43
4.72
4.67
5.20
5.21
5.10
5.14
5.14
5.10
5.12
5.08
5.05
5.05
5.15
5.06
5.05
5.11
5.07
5.06
4.96
4.97
4.90
4.94
4.95
4.82
4.82
5.07
5.16
pvc150
pvc150

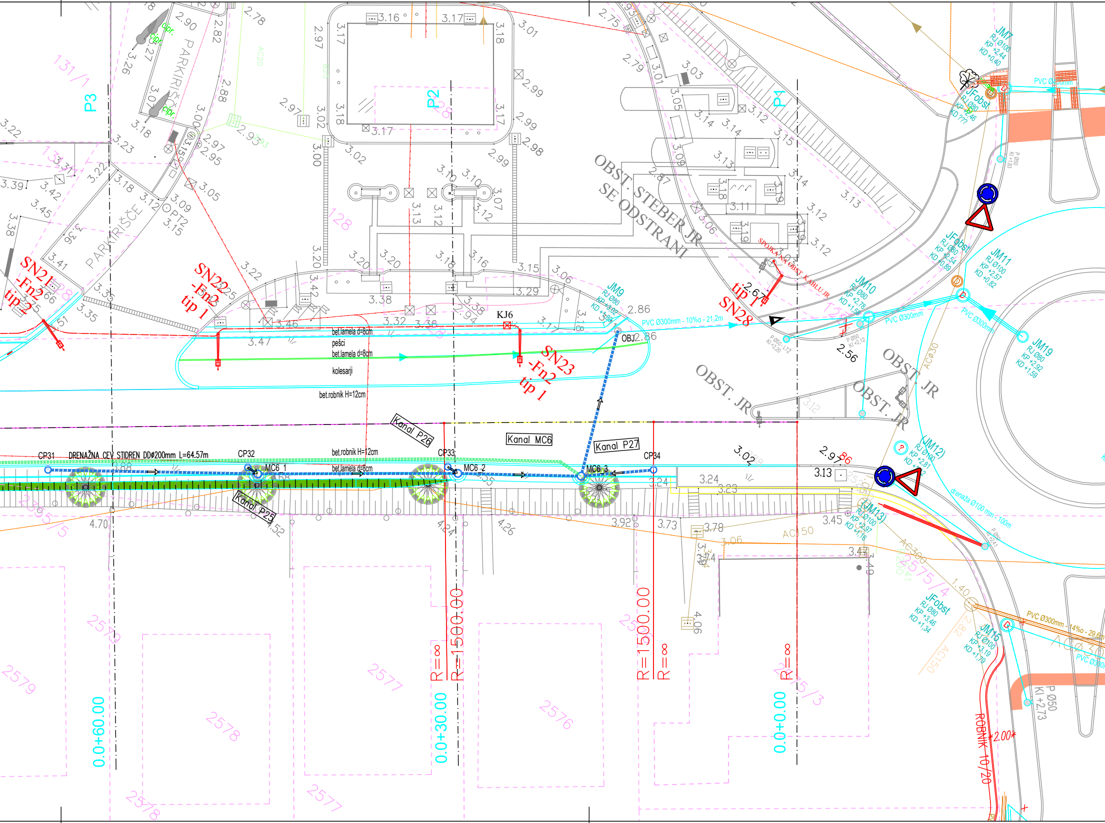
P3
P2
P1
PARKIRIŠČE
PARKIRIŠČE
OBST. STEBER JR
SE ODSTRANI
SPOJKA NA OBST. KABLU JR
OBST. JR
OBST. JR
OBST. JR
SN21
-Fn2
tip 2
SN22
-Fn2
tip 1
SN23
-Fn2
tip 1
SN28
tip 1
KJ6
OBJ
JM7
RJ Ø100
KP +2,44
KD +0,40
JM9
RJ Ø80
JM10
RJ Ø80
KP +2,78
KD +1,58
JM11
RJ Ø100
KP +2,57
KD +0,82
JM19
RJ Ø80
KP +2,92
KD +1,59
(JM12)
RJ Ø100
KP +2,81
(JM13)
RJ Ø100
KP +2,97
KD +1,16
JM15
RJ Ø100
KP +3,19
KD +1,79
JFobst
RJ Ø80
KP +2,54
KD +0,89
JFobst
RJ Ø80
KP +3,46
KD +1,34
PVC Ø300mm - 10‰ - 21,2m
PVC Ø300mm
PVC Ø300mm
PVC Ø300mm - 14‰ - 29,6m
PVC Ø300mm
drenaža Ø100 mm - 100m
P Ø50
KI +2,73
AC300
AC150
AC150
AC20
bet.lamela d=8cm
pešci
bet.lamela d=8cm
kolesarji
bet.robnik H=12cm
bet.robnik H=12cm
bet.lamela d=8cm
Kanal P26
Kanal MC6
Kanal P27
Kanal P25
CP31
DRENAŽNA CEV STIDREN DDø200mm L=64.57m
CP32
CP33
CP34
MC6_1
MC6_2
MC6_3
ROBNIK 10/20
2.00
R=∞
R=1500.00
R=1500.00
R=∞
R=∞
0.0+60.00
0.0+30.00
0.0+00.00
131/1
128
2575/5
2575/4
2575/3
2579
2578
2577
2576
2578
2577
3.16
3.17
3.18
3.01
2.99
2.99
2.98
2.97
3.02
3.00
3.17
3.18
3.17
3.02
3.13
3.12
3.10
3.07
3.12
3.20
3.20
3.18
3.16
3.15
3.06
3.29
3.38
3.32
3.36
3.46
3.47
2.86
2.86
2.94
2.67
2.56
3.02
2.97
3.13
3.24
3.23
3.24
3.45
3.47
3.78
3.74
4.06
3.73
3.92
4.26
4.24
4.70
3.22
3.39
3.42
3.45
3.38
3.41
3.35
3.35
3.09
3.15
3.05
2.90
2.82
2.78
2.88
2.95
2.97
2.93
3.27
3.26
3.18
3.23
3.22
3.18
3.12
2.75
2.79
3.01
3.03
3.05
3.14
3.14
3.12
3.15
3.09
3.13
3.18
3.19
3.11
3.14
3.13
3.12
3.12
3.06
1.40

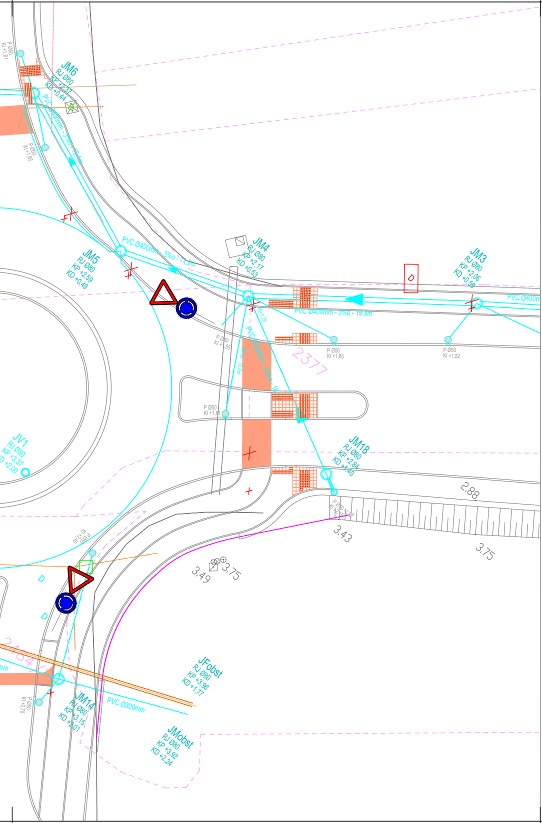
P Ø50
KI +1,81
JM6
RJ Ø80
KP +2,37
KD +0,44
PVC Ø400mm - 3‰ - 15,1m
P Ø50
KI +1,85
JM5
RJ Ø80
KP +2,59
KD +0,49
PVC Ø400mm - 3‰ - 11,2m
JM4
RJ Ø80
KP +2,17
KD +0,53
Ki=1,23
D
JM3
RJ Ø80
KP +2,06
KD +0,59
PVC Ø400m
PVC Ø400mm - 3‰ - 19,3m
P Ø50
KI +1,95
P Ø50
KI +1,85
P Ø50
KI +1,82
2377
PVC Ø300mm - 10‰ - 16
20‰ - 10,0m
P Ø50
KI +1,81
JV1
RJ Ø80
KP +3,37
KD +2,00
JM18
RJ Ø80
KP +2,84
KD +1,40
2,88
P Ø50
KI +2,15
3,43
3,75
P Ø50
KI +2,40
3,49
3,75
D
D
2484
P Ø50
KI +2,70
JM14
RJ Ø80
KP +3,15
KD +2,01
PVC Ø300mm
JFobst
RJ Ø80
KP +3,96
KD +1,77
JMobst
RJ Ø80
KP +3,92
KD +2,24

LEGENDA	
Parcelna meja DKN	—
Parcelna meja-urejena	—
Vodovod	—
Kanalizacija-meteorna	
Kanalizacija-odpadna	—
Elektrika-NN	
Elektrika-VN	—
PTT kabel	
Optični kabel	—
Plin	—
Toplovod	—
Javna razsvetljava	—
Zidana ograja	—
Kamnita ograja	—
Živa meja	—
Ograja	—
Oporni zid-spodaj	—
Brežina	—

▬ ▬ KLOPCE
RASTER 45 m

● DREVO V DREVOREDNI ZASADITVI
RASTER 10 m

✱ CESTNA SVETILKA
RASTER 20 m

• UTRIPALCI

Aleš Štefančič s.p.
Gradbeno projektiranje, nadzor
in obdelava podatkov
Oljčna pot 39 d
6000 Koper

Ident. št. podjetja 2419

investitor: Občina Izola Sončno nabrežje 8 6310 Izola	naročnik: Komunala Izola d.o.o. Industrijska cesta 8 6310 Izola	odgovorni vodja projekta ŠTEFANČIČ A. inž.gr. datum: ident. št. G – 9212	vrsta projekta: PZI
objekt / lokacija: UREDITEV KOLESARSKIH POTI MED KROŽIŠČEM JADRANKA IN KAJUHOVO ULICO, TER MED LENINOVO ULICO IN CESTO A V IZOLI		odgovorni projektant: ŠTEFANČIČ A. inž.gr. datum: ident. št. G – 9212	del načrta: ZBIRNA KARTA INFRASTRUKTURE
vrsta načrta: NAČRT ZUNANJE UREDITVE		projektant: ŠTEFANČIČ A. inž.gr.	datum: junij 2017
št. projekta: 19–2013	št. načrta: 19–2013/ZU	datum: ident. št. G – 9212	Merilo: 1 : 250 št. lista: 5.0