

AKOS

STEGNE 7
1000 LJUBLJANA

ZADEVA

Št.: D-02-01/2016

NAMERA O NAČRTOVANI GRADNJI

Z naročilom Telemach Mobil d.o.o. smo prevzeli izdelavo projektne dokumentacije za naslednje GSM, UMTS in LTE bazne postaje:

1. **LJ-288 A - BRDO (LESNINA)** - parc. št.1571/1, k.o. BRDO (2682), faza: IDZ, PZI, PID.
2. **NE-531 C - LEVEC (LESNINA)** - parc. št. 6/14, 6/15 in 6/20, k.o. LEVEC - ŽALEC (1000), faza: IDZ, PZI, PID.
3. **MA-335 C - PGD KAMNICA** - parc. št. 16/7, k.o. KAMNICA (636), faza: IDZ, PZI, PID.
4. **NE-2544 A - RT ČREŠNJEVEC** - parc. št. 1, k.o. ČREŠNJEVEC (751) faza: IDZ, PZI, PID.

Skladno z določbo (1) odstavka 10. člena Zakona o elektronskih komunikacijah (Uradni list RS, št. 109/12, 110/13, 40/14 - ZIN-B, 54/14 - odl. US in 81/15) vam sporočamo namero o načrtovanju gradnje na zgoraj navedenih lokacijah. Hkrati pozivamo zainteresirane investitorje v elektronska komunikacijska omrežja in pripadajočo infrastrukturo k skupni gradnji ali k predvidenem zakupu zmogljivosti javnih komunikacijskih omrežij in pripadajoče infrastrukture.

Rok za podajo namere je 18.02.2016.

Za dodatne informacije smo vam na voljo.

V Ljubljani, 18. 01. 2016

Direktor:
Andrej Goršič, dipl.inž.grad.



projektiranje,
svetovanje in inženiring
Andrej Goršič s.p.

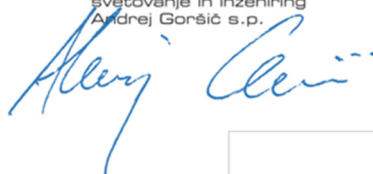

Priloge:

- pregledne situacije (<http://gis.arso.gov.si/atlasokolja/>)
- pooblastilo investitorja

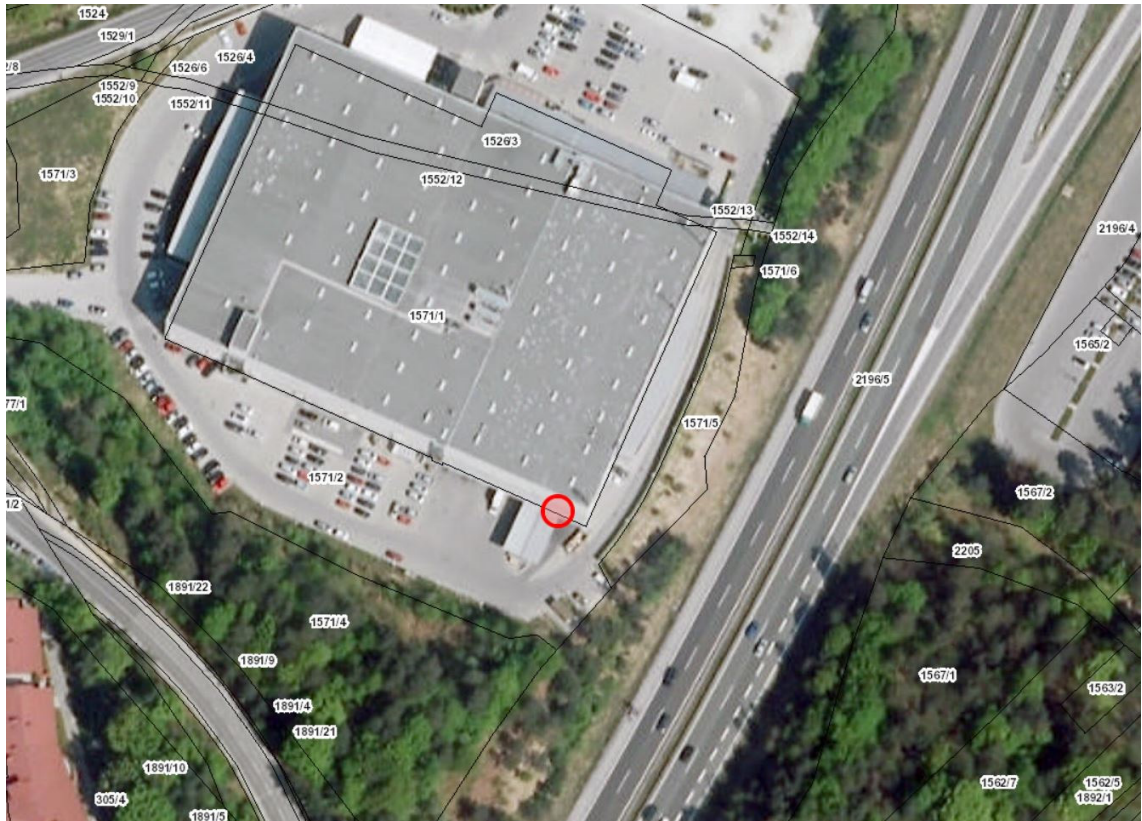

Bazna postaja LJ-288 A - BRDO (LESNINA)

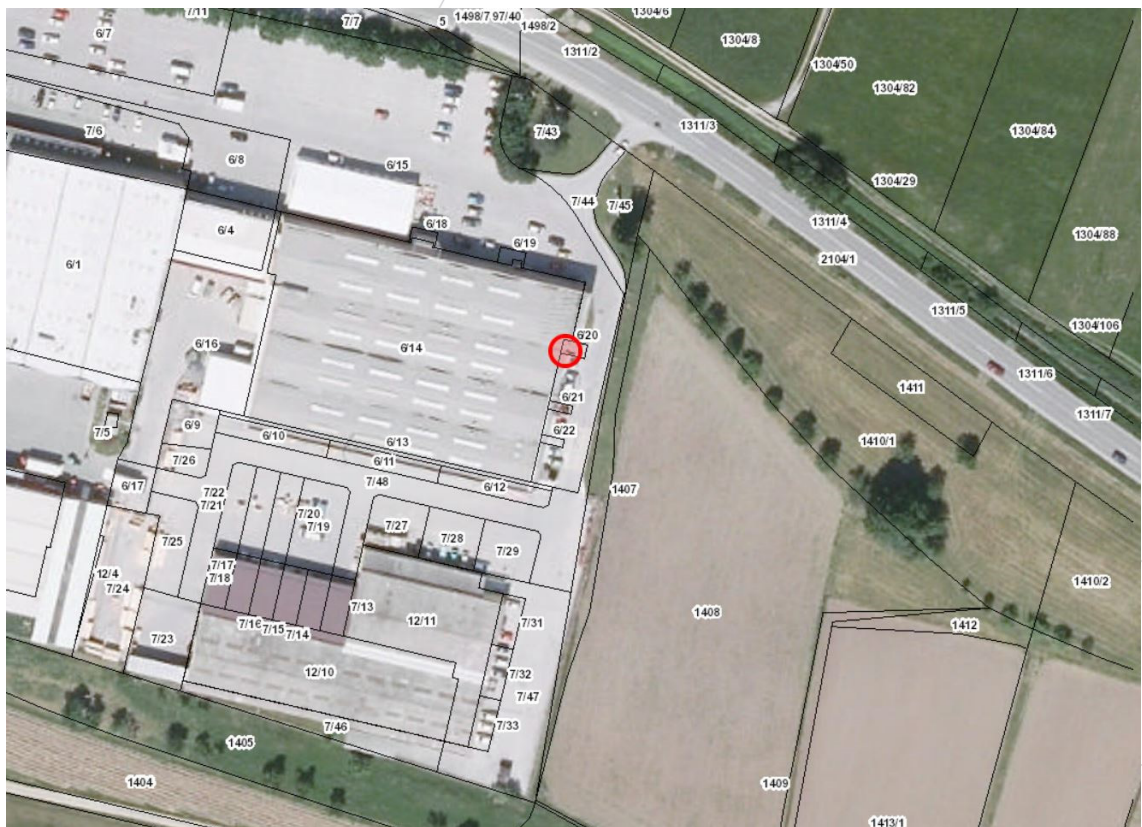

Bazna postaja NE-531 C - LEVEC (LESNINA)

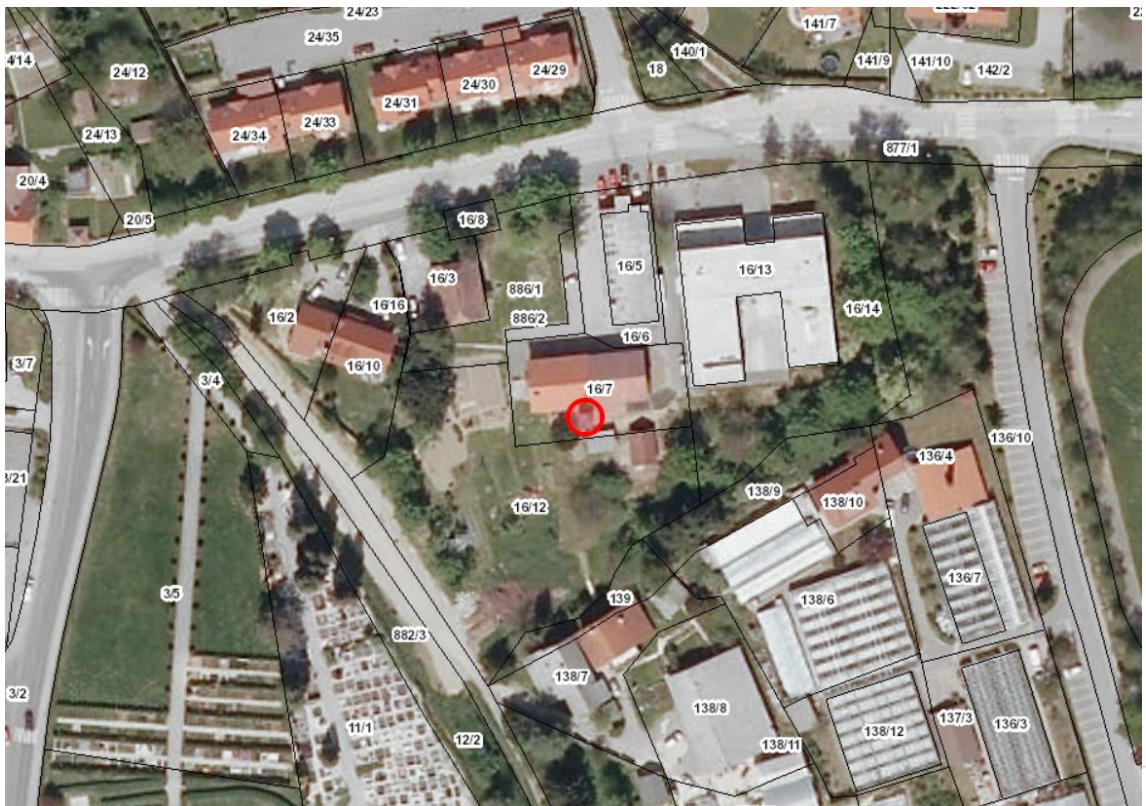

Bazna postaja **MA-335 C - PGD KAMNICA**



Bazna postaja **NE-2544 A - RT ČREŠNJEVEC**